

LESIÓN CRÓNICA DEL TENDÓN FLEXOR DIGITAL SUPERFICIAL CON CAMBIO DE FORMA COMO CARACTERÍSTICA DE LESIÓN LEVE PERO CON LESIÓN AGUDA DE RAMA LATERAL DEL SUSPENSORIO.

SE OBSERVA ADEMÁS LOS EFECTOS NOCIVOS DE LA INYECCIÓN DE ESTEROIDES PERILESIONALES CARACTERIZADA POR CALCIFICACIONES MÚLTIPLES.

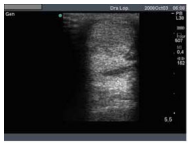

Tendón Flexor Superficial, mano derecha en corte transversal arriba y longitudinal abajo. Lesión crónica cambio de forma.



Calcificaciones dejadas por inyecciones de esteroides

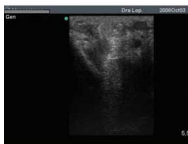
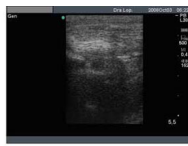
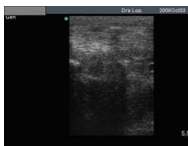
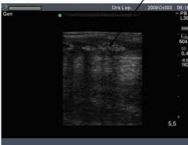
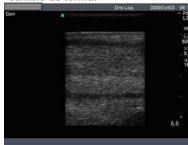

Lesión de la rama lateral del suspensorio, mano derecha, se realizó mesoterapia.